Bureaux / Locaux professionnels, 75 m2, Nantes (44000) en France

Annonce **C1263502** postée le **14/juin/2024**

Description de l'activité

Dépendance de plain pied à rénover en second rideau au calme dans la verdure pour un projet de local professionnel, 75 m2 avec 2 pièces et un petit jardin idéal pour une profession libérale.

Prix de vente 180 000 €, les frais d'agence 6% HT.

Surface commerciale : 75 m²

Surface totale : 75 m²

Informations sur la cession

Prix : **645 900 TND** FAI

Localisation

Localisation : **Nantes (44000), Loire Atlantique, Pays-de-la-Loire**

Nombre d'habitants* à Nantes : **291 604 (grande ville)**
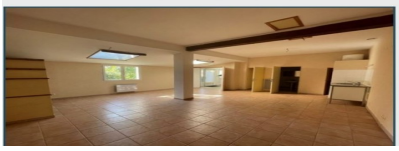
Photos