Salon de coiffure, 440 pi2 dans une commune dynamique au sud de sens en France

Annonce **C1255425** postée le **06/mai/2024**

Description de l'activité

A vendre pour cause de retraite : Salon de coiffure masculin, féminin, junior idéalement situé dans une commune dynamique au sud de sens.

Ce beau salon équipé dispose de 4 postes de coiffage, deux bacs, un WC et une cave.

Salon impeccable à voir absolument.

clientèle fidélisée et accompagnement possible à la reprise.

Petite ville sympathique, avec ses commerces, son camping et sa plage.

Un marché par semaine et 1 h de paris.

Prix de cession : 35.000 €.

Honoraires à la charge du vendeur.

Surface commerciale : 440 pi²
Logement de fonction présent : oui

Informations sur la cession

Raison de la cession :	Départ en retraite
Type de cession :	fonds de commerce
Prix de cession :	**55 500 CAD** FAI

Localisation

Localisation : **Sens (89100), Yonne, Bourgogne**

Nombre d'habitants* à Sens : **26 699 (ville)**
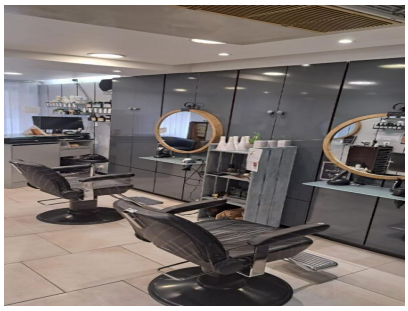
Photos