Boulangerie, développer, sur un axe passant, dans la Meuse (55) en France

Annonce **C1253849** postée le **24/avril/2024**

Description de l'activité

La boulangerie est idéalement située, sur un axe passant, il s'agit d'un emplacement stratégique à fort potentiel.

Cette boutique bénéficie d'un grand parking privé, et d'une terrasse extérieure.

Les locaux sont en excellent état. La surface total de la bâtisse est de 500 m2.

Le bail comprend une très belle maison (4 chambres).

Possibilité d'acheter les murs.

Surface commerciale : 500 m²

Surface totale : 500 m²

Éléments chiffrés :

CA	177 000 EUR

Informations sur la cession

Raison de la cession :	Départ en retraite
Type de cession :	murs à vendre si souhaités
Prix de cession :	**94 800 €** FAI (hors prix de l'immobilier)

Localisation

Localisation : **Meuse, Lorraine**
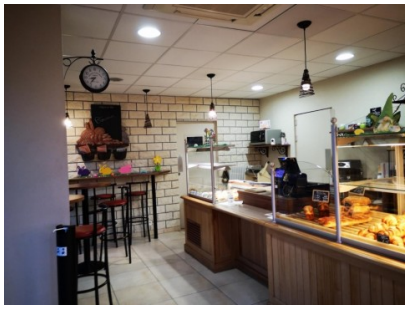
Photos