Salon de thé, Dinan (22100) en France

Annonce **C1253397** postée le **22/avril/2024**

Description de l'activité

Fonds de commerce salon de the dans un quartier dynamique
sur une artère principale de la ville de Dinan.

Affaire saine.

Prix : 77 000 € FAI.

fort potentiel.

faible loyer.

(10.00 % d'honoraires ttc à la charge de l'acquéreur).

Surface commerciale : 50 m²

Surface totale : 50 m²

Loyer mensuel : 2 540 TND

Informations sur la cession

Type de cession : fonds de commerce
Prix de cession : **85 700 TND** FAI

Localisation

Localisation : **Dinan (22100), Côtes d'Armor, Bretagne**

Nombre d'habitants* à Dinan : **11 532 (ville)**
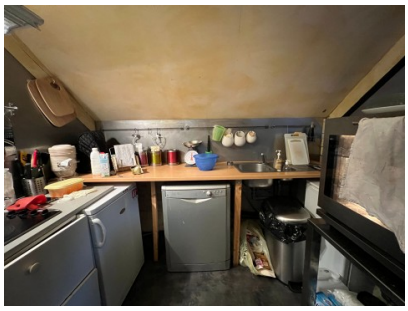
Photos