Bureaux / Locaux professionnels, 32 m2, Lyon 2ème (69002) en France

Annonce **C1250316** postée le **01/avril/2024**

Description de l'activité

Orpi professionnel vous propose des bureaux de 32m2 en plein cœur du 2ème arrondissement. Situé rue de la République, ces bureaux vous propose de belles prestations. Pour plus d'informations, n'hésitez pas à nous contacter.

Surface commerciale : 350 pi²

Surface totale : 350 pi²

Informations sur la cession

Prix : **1 350 CAD**

Localisation

Localisation : **Lyon 2ème (69002), Rhône, Rhône-Alpes**

Nombre d'habitants* à Lyon 2ème : **487 978 (grande ville)**
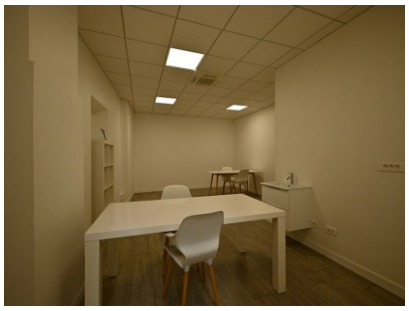
Photos