Salon de coiffure, manucure, vente d'articles divers dans un quartier touristique,, Paris (75005) en France

Annonce **C1249669** postée le **27/mars/2024**

Description de l'activité

Paris (75005) : A vendre le fonds de commerce d'un salon de coiffure, manucure, vente d'articles divers très bien situé dans un quartier touristique.

Local comprenant : Une boutique de 35 m2, cave, lavabo, WC au sous-sol.

Ouvert du lundi au samedi, de 9h30 à 19h congé trois semaines par an.

Possibilité de changer d'activité : Épicerie.

Le diagnostic de performance energétique (DPE) a été réalisé selon une méthode valable mais non fiable et non-opposable.

Surface commerciale : 35 m²

Surface totale : 38 m²

Loyer mensuel : 1 600 CHF

Éléments chiffrés :

CA	76 000 CHF

Informations sur la cession

Type de cession : fonds de commerce
Prix de cession : **55 700 CHF**

Localisation

Localisation : **Paris 5ème (75005), Paris, Ile-de-France**

Nombre d'habitants* à Paris 5ème : **2 257 981 (grande ville)**
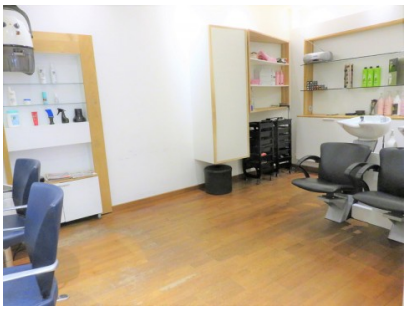
Photos