Local d'activité / Entrepôt, 600 m2, Bordères-sur-l'Échez (65320) en France

Annonce **C1245921** mise à jour le **19 mars 2024**

Description de l'activité

Hautes Pyrénées - Bordères-sur-l'Échez (65320) : Hangar et loft sur un terrain de 1857 m2.

Le hangar offre 400 m2 d'espace, comprenant une pièce professionnelle de 46 m2 avec toilette, une salle d'eau de 4 m2 et un bureau de 10 m2. Le loft attenant propose au rez-de-chaussée une cuisine-salon de 48 m2, WC de 5 m2, buanderie de 19 m2 et une pièce annexe polyvalente de 63 m2. A l'étage, une mezzanine de 40 m2, une salle de bain de 9 m2 avec douche a l'italienne et grande baignoire, un dressing de 7 m2 et une chambre de 27 m2. Le loft est équipé de climatisations réversibles et de la fibre avec baie de brassage. En bonus, une station de lavage extérieure et un terrain clôturé de 700 m2.

Opportunité pour une activité professionnelle et habitation combinées.

Les honoraires sont à la charge du vendeur.

Surface commerciale : 600 m²

Surface totale : 600 m²

Informations sur la cession

Prix : **282 400 CHF**

Localisation

Localisation : **Bordères-sur-l'Échez (65320), Hautes Pyrénées, Midi-Pyrénées**

Nombre d'habitants* à Bordères-sur-l'Échez : **4 311 (sos villages)**
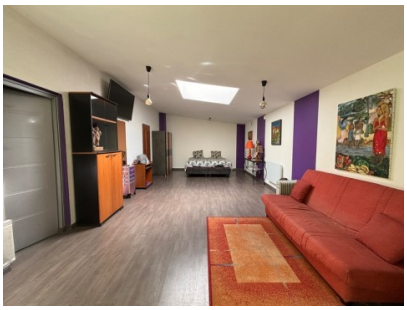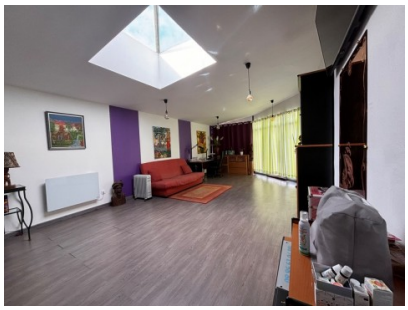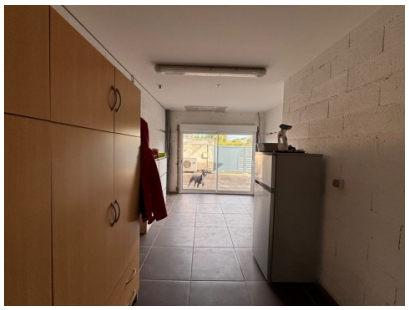
Photos