Restauration rapide 100 couverts avec terrasse, Prémanon (39220)

Annonce **C1240254** postée le **02/février/2024**

Description de l'activité

Jura - Prémanon (39220) : A vendre les murs et le fonds de commerce de restauration rapide située aux pieds des pistes et des télécabines, proche des écoles de ski.

Ouverte 3 mois par an de 9h à18h en hiver, cette affaire est organisée en self service avec des agencements très fonctionnels.

Salle de plus de 100 personnes en salle et 150 places en terrasse.

Le matériel est moderne et en parfait état.

Le commerce peut, bien sur, être exploité à l'année en se positionnant sur une restauration simple pour entreprises et commerciaux idéalement placé au pied des pistes investissement immobilier sur 150 m2.

Possibilité de vendre le fonds de commerce uniquement (prix : 112 000 €).

Le diagnostic de performance energétique (DPE) a été réalisé selon une méthode valable mais non fiable et non-opposable.

Le commerce possède : **une terrasse**
Nombre de places en salle : **100**
Nombre de places en terrasse : **150**

Surface commerciale : 150 m²

Surface totale : 150 m²

Affaire saisonnière en hiver.

Informations sur la cession

Type de cession : fonds de commerce , murs à vendre obligatoirement
Prix de cession : **360 000 €** (hors prix de l'immobilier)

Localisation

Localisation : **Prémanon (39220), Jura, Franche-Comté**

Nombre d'habitants* à Prémanon : **1 034 (sos villages)**

Précision(s) sur la ville : station de ski / sports d'hiver
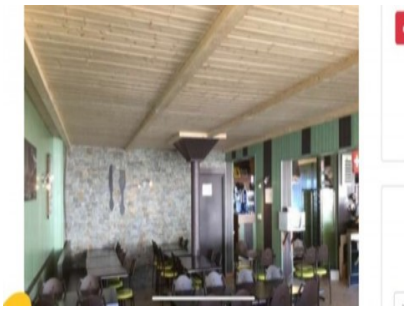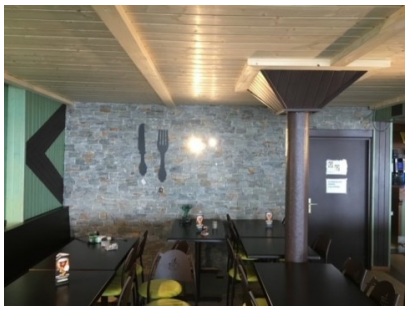
Photos