Local commercial , 6320 pi2 sur un emplacement stratégique, Reims (51) en France

Annonce **C1239157** mise à jour le **02 février 2024**

Description de l'activité

A louer : Local commercial de 587 m 2 avec un sous-sol de 420 m2.

Situation géographique : Situé à proximité d'une place connue, au cœur de la ville.

Emplacement Stratégique, bénéficiant d'une grande fréquentation piétonne et automobile.

Proximité des transports en commun.

Description du local: Superficie de 587 m2 de plain pieds offrant une grande surface commerciale.

Sous-sol de 420 m2, idéal pour le stockage.

Surface commerciale : 6 320 pi²

Surface totale : 6 320 pi²

Loyer mensuel : 13 300 CAD

Informations sur la cession

Prix : N.C.

Localisation

Localisation : **Reims (51100), Marne, Champagne-Ardenne**

Nombre d'habitants* à Reims : **184 984 (grande ville)**
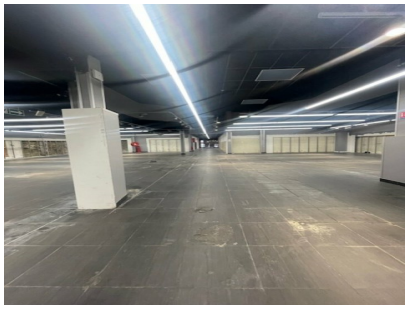
Photos