3 arcades disponibles au cœur du village de Satigny en Suisse

Annonce **C1214170** mise à jour le **16 janvier 2024**

Description de l'activité

Au coeur du village de Satigny, dans le récent Satigny Centre, arcade neuve de 212 m2.

Cette surface convient particulièrement pour des activités de santé, fitness et bien être mais également pour décoration, création, atelier artistique, etc. La restauration n'est pas admise dans ces locaux.

Facilement accessible à pied et en transports publics. Un parking public est à disposition devant le centre.

Surface commerciale : 2 290 pi²

Surface totale : 2 290 pi²

Loyer mensuel : 8 000 CAD

Informations sur la cession

Raison de la cession : Santé
Prix : **10 200 CAD**

Localisation

Localisation : **Satigny, Genève, Région lémanique**

Nombre d'habitants* à Satigny : **4 200 (sos villages)**
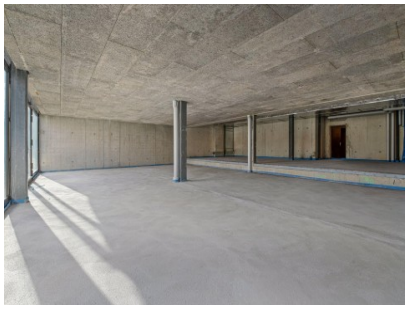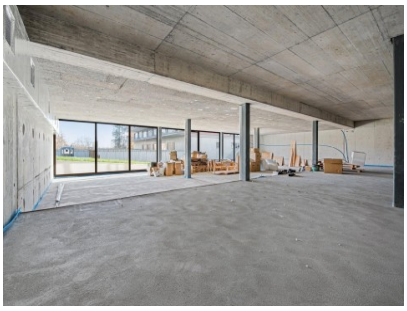
Photos