Boulangerie, pâtisserie, snacking dans une petite ville, dans les Landes (40) en France

Annonce **C1211123** mise à jour le **12 novembre 2024**

Description de l'activité

Landes (40) : A vendre le fonds de commerce d'une belle boulangerie - pâtisserie - snacking situé sur un axe entrant et sortant, dans une petite ville en pleine expansion démographique, à proximité des plages landaises, sur un emplacement N°1. Grand parking gratuit.

Matériels et agencements de qualité.

Aucun investissement ne sont à prévoir.

Marge de progression.

Idéal pour un couple.

Éléments chiffrés (HT) :

CA en 2024	275 000 EUR

Logement de fonction présent : non

Informations sur la cession

Raison de la cession :	Changement d'activité
Type de cession :	fonds de commerce
Prix de cession :	**107 200 €** FAI
L'affaire conviendrait pour :	une personne seule , un couple ou des associés
Profil(s) possible(s) :	professionel(s)

Localisation

Localisation : **Saint-Vincent-de-Tyrosse (40230), Landes, Aquitaine**

Nombre d'habitants* à Saint-Vincent-de-Tyrosse : **7 576 (sos villages)**
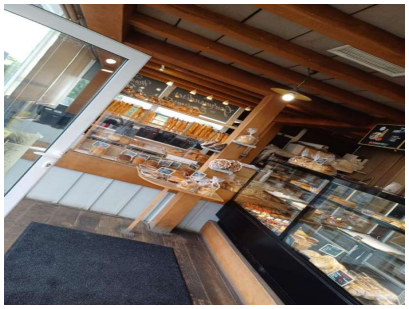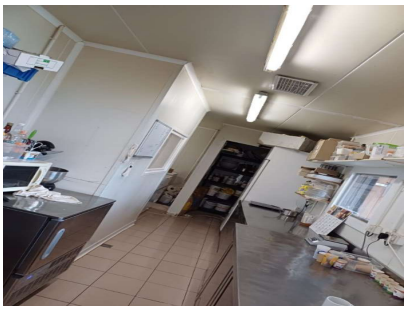
Photos