Local commercial , 756 m2, Langres (52200), en plein centre ville en France

Annonce **C1176050** postée le **01/février/2023**

Description de l'activité

Le pays de Langres (52200), c'est 172 communes et 48 000 habitants : Local situé en plein centre-ville d'une commune qui accueille plus de 250 000 touristes par an, à proximité immédiate de la Mairie. Il dispose d'un parking d'une centaine de places.

Local en très bon état.

Surface commerciale : 756 m²

Surface totale : 756 m²

Loyer mensuel : 5 600 CHF

Informations sur la cession

Type d'opération :	Array
Prix :	N.C.

Localisation

Localisation : **Langres (52200), Haute-Marne, Champagne-Ardenne**

Nombre d'habitants* à Langres : **8 622 (sos villages)**
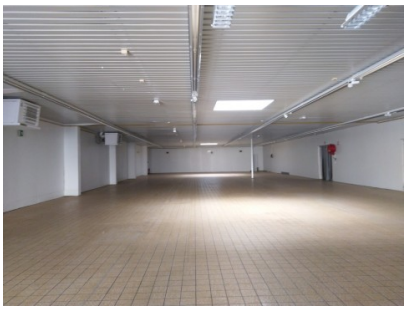
Photos