Local commercial , 67 m2, Saint-Nazaire (44600), dans le centre ville en France

Annonce **C1166427** postée le **23/novembre/2022**

Description de l'activité

Saint-Nazaire (44600) : A louer un local commercial situé en rez-de-chaussée d'un immeuble en copropriété en centre-ville.

Local composé d'une pièce principale en rez de chaussée avec vitrine d'environ 30 m2, un bureau en mezzanine d'environ 17 m2, un WC et une réserve en sous-sol d'environ 18 m2, une enseigne lumineuse sur façade extérieure au dessus de la vitrine. Compteur électrique et compteur d'eau individuel dans les gaines techniques de l'immeuble.

Accessibilité PMR : Travaux en cours avec plaque alu antidérapante.

Bail commercial possible, dérogatoire ou professionnel.

Surface commerciale : 730 pi²

Surface totale : 730 pi²

Informations sur la cession

Type d'opération :	Array
Prix :	**1 150 CAD**

Localisation

Localisation : **Saint-Nazaire (44600), Loire Atlantique, Pays-de-la-Loire**

Nombre d'habitants* à Saint-Nazaire : **68 977 (grande ville)**
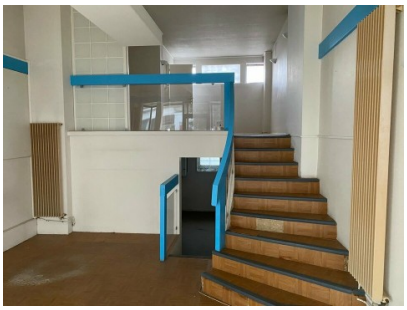
Photos