Pizzeria, Restaurant licence IV 54 couverts avec terrasse, Pornic dans une station balnéaire typique (44210) en France

Annonce **C1162780** mise à jour le **01 novembre 2022**

Description de l'activité

Restaurant, pizzeria situé dans une station balnéaire typique, cet établissement refait complètement à neuf avec goût, propose une salle de 54 places assises, une terrasse de 12 places en hiver et 40 places en été quand rue piétonne.

Licence IV non exploitée.

Grande cuisine avec four mixte électrique, 4 feux gaz, 1 friteuse gaz neuve, cuiseur pâtes électrique, hotte avec moteur neuf en tourelle, un trancheur, four à pizza électrique possible de le mettre au gaz, saladette neuve, meuble à pizzas neuf, laminoir, pétrin.

Plusieurs locaux de stockage cave et marchandises.

Horaires 12h-14h et 19h-22h, 2 jours de fermeture mercredi et jeudi et 7/7 du 14 juillet à fin août.

Congés annuels de mi-novembre à mi-février.

Loyer mensuel : 988.35 €.

Le commerce possède : **une licence IV**, **une terrasse**
Nombre de places en salle : **54**
Nombre de places en terrasse : **12**

Surface commerciale : 135 m²

Surface totale : 135 m²

Loyer mensuel : 892 €

Éléments chiffrés :

EBE	69 000 EUR

Informations sur la cession

Type de cession : fonds de commerce
Prix de cession : **232 680 €** FAI

Localisation

Localisation : **Pornic (44210), Loire Atlantique, Pays-de-la-Loire**

Nombre d'habitants* à Pornic : **14 413 (ville)**

Précision(s) sur la ville : station balnéaire ,en bord de mer
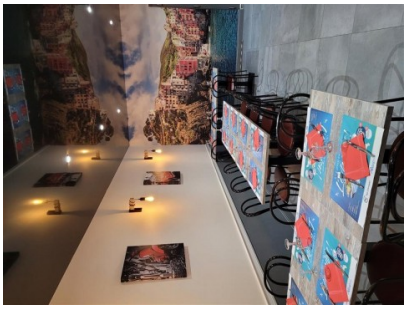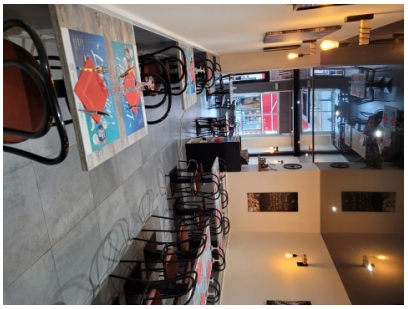
Photos