Local d'activité / Entrepôt, 550 m2, Dortan (01590) en France

Annonce **C1162191** postée le **26/octobre/2022**

Description de l'activité

Bâtiment professionnel d'environ 550 m2 composé d'un accueil avec bureaux équipé de prises rj45 et baie de brassage.

La partie atelier est équipée d'un pont 3,2t, circuit d'air comprimé, de l'électricité tarif jaune en 380v avec canalis, porte sectionnelle 3,30 x 2,70,'aérothermes, chaudière fioul, vestiaires et sanitaires accès PMR, archives, sortie de secours, alarme, badge d'accès, etc.

Surface commerciale : 5 930 pi²

Surface totale : 5 930 pi²

Informations sur la cession

Prix : **3 300 CAD**

Localisation

Localisation : **Dortan (01590), Ain, Rhône-Alpes**

Nombre d'habitants* à Dortan : **2 130 (sos villages)**
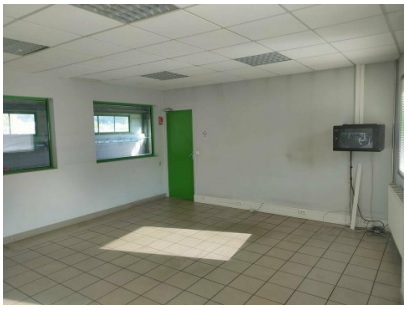
Photos