Bureaux / Locaux professionnels, 716 m2 Cité El Khadra,, la Charguia en Tunisie

Annonce **C1142253** mise à jour le **19 mars 2024**

Description de l'activité

A louer : Un espace bureautique situé à la Charguia avec une entrée collective et d'une superficie total de 716 m2.

Il est équipé par des installations électriques et réseaux.

Surface commerciale : 716 m²

Surface totale : 716 m²

La société est affiliée à un réseau

Loyer mensuel : 1 700 €

Informations sur la cession

Prix : N.C.

Localisation

Localisation : **Cité El Khadra, Tunis**

Indication sur la localisation : **ville de (plus de 100 000 habitants)**
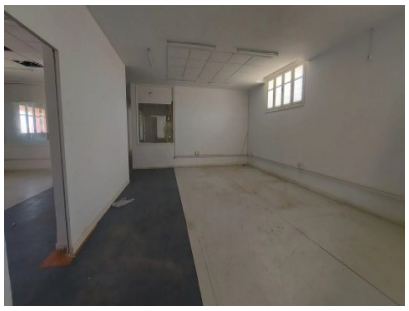
Photos