Menuiserie - agencement proche de Draguignan (83300) en France

Annonce **C1122800** mise à jour le **03 février 2025**

Description de l'activité

Var, proche de Draguignan (83300) : A vendre un fonds de commerce d'agencement - vente de mobilier - fabrication de meubles sur mesure.

Surface commerciale : 130 m²

Surface totale : 320 m²

Points fort :
- Entreprise créée en 1993.
- Collaborateurs qualifiés.
- Clientèle fidèle.
- Marchés en cours.

Éléments chiffrés :

CA en 2025	900 000 EUR

Informations sur la cession

Raison de la cession :	Départ en retraite
Type de cession :	titres de la société , fonds de commerce
Prix de cession :	**330 000 €**

Localisation

Localisation : **à proximité de Draguignan (83300), Var, Provence-Alpes-Côte d'Azur**

Indication sur la localisation : **ville de (10 000 à 50 000 habitants)**
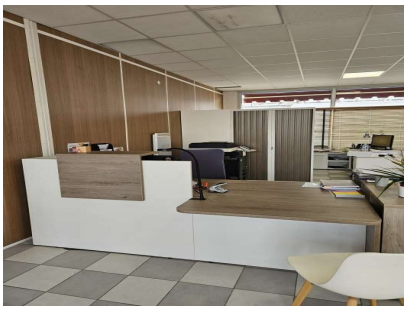
Photos