Tabac, Bar, Loto, PMU dans le Lot et Garonne (47) en France

Annonce **C1117740** mise à jour le **08 février 2022**

Description de l'activité

L'ensemble des activités proposées sécurisent l'exploitation, les vendeurs qui souhaitent partir à la retraite n'utilisent pas le potentiel réel de ce commerce en terme d'amplitude horaire et d'organisation.

Affaire bien tenue.

Surface commerciale : 120 m²

Loyer mensuel : 3 700 TND

Éléments chiffrés :

CA	399 000 TND

Logement de fonction présent : non

Informations sur la cession

Raison de la cession :	Départ en retraite
Type de cession :	fonds de commerce
Prix de cession :	**677 700 TND**
Apport personnel nécessaire :	**237 200 TND**

Localisation

Localisation : **Lot et Garonne, Aquitaine**
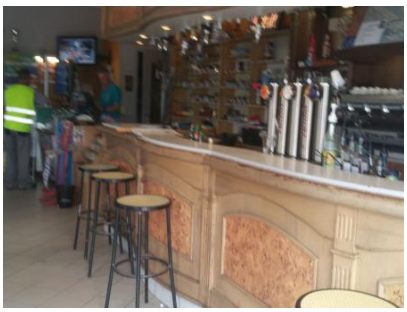
Photos