Prêt-à-porter, 130 m2 dans le Lot et Garonne (47) en France

Annonce **C1117730** mise à jour le **08 février 2022**

Description de l'activité

Cette affaire créée en 2018 est vendue pour cause de décès.

Magasin refait à neuf.

Il y a encore une marge de progression en terme de sa position en ZRR (Zone de Revitalisation Rurale), fera bénéficier aux futurs repreneurs d'avantages fiscaux.

Surface commerciale : 130 m²

Loyer mensuel : 870 €

Éléments chiffrés :

CA	174 000 EUR

Logement de fonction présent : non

Informations sur la cession

Type de cession :	fonds de commerce
Prix de cession :	**67 500 €**
Apport personnel nécessaire :	**15 000 €**

Localisation

Localisation : **Lot et Garonne, Aquitaine**
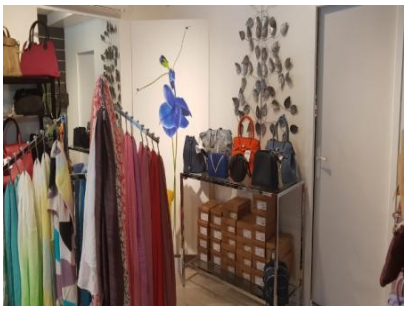
Photos