Bureaux / Locaux professionnels, 293 m2, Saint-Nazaire (44600) en France

Annonce **C1051488** postée le **26/novembre/2020**

Description de l'activité

A LOUER BUREAU d'une surface de 375 m2 comprenant un accueil, un bureau de direction, un salle de réunion, un bureau, un grand bureau (surface de 2 bureaux), un open space, une salle de pause équipé, un local technique, Sanitaire vestiaire, une grande pièce archives. Les bureaux sont en très bon état équipés en RjJ45, courant fort, rénovation des murs et sols récent. Parking en façade du bâtiment.

Surface commerciale : 350 m²

Surface totale : 293 m²

Informations sur la cession

Type d'opération :	Array
Prix :	**2 000 €**

Localisation

Localisation : **Saint-Nazaire (44600), Loire Atlantique, Pays-de-la-Loire**

Nombre d'habitants* à Saint-Nazaire : **68 977 (grande ville)**
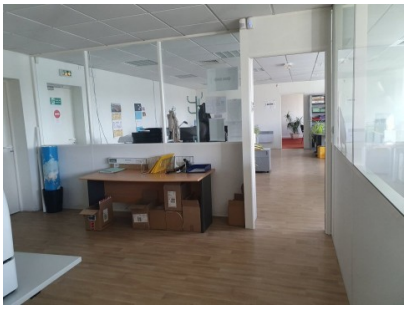
Photos